



O CITEANO

ANO XII - Nº 26 AGOSTO/2002

Órgão de Divulgação da Federação dos Clubes de Integração e Troca de Experiências - FEDERACITE

ESTIMADO CITEANO

FEDERACITE

Programa de Esteio

Dia 27/08/2002 - Terça-feira
Auditório da FEDERACITE

14 h ----- Propriedade Citeana de Ponta -----
Agropecuária Corticeira - por Roberto Leitão
São Vicente do Sul - CITE 14

Dia 28/08/2002 - Quarta-feira
Auditório da FEDERACITE

9h30min -- Propriedade Citeana de Ponta -----
Estância do Sobrado - Jacques Souza
Lavras do Sul - CITE 27

10h30min A Experiência dos CREAS do Uruguai e dos CITEs do RS -----
Eng. Agrôn. Carlos Vera

14h ----- Palestra - Cooperação e Competitividade no Agronegócio -----
Econ. Jaime Verruck - Mestre em Ciência Rural

17h ----- Reunião do Conselho de Representantes -----
a) Relatório e Prestação de Contas da Diretoria
b) Eleição da nova Diretoria
c) Escolha do CITE do Ano
d) Assuntos Gerais

Dia 29/08/2002 - Quinta-feira
Auditório da FEDERACITE

9h30min -- Propriedade Citeana de Ponta - Agropecuária Clarice -----
Pelo Eng. Agrôn. Carlos Simm
Vacaria - CITE 120

10h30min Palestra - A relevância da Rastreabilidade no Agronegócio da Carne
Dr. Alberto Portugal - Presidente da EMBRAPA

14h30 min Lançamento da monografia: Manjedoura Cincerro - um instrumento para reduzir o ciclo de bovinos e bubalinos de autoria de Getúlio Marcantonio.
Assinatura de Convênio entre Ministério da Agricultura e a FEDERACITE
Palestra do Exmo. Sr. Ministro da Agricultura e Pecuária Dr. Marcus Vinicius Pratini de Moraes sobre "O Mercado Internacional e as Perspectivas do Agronegócio Brasileiro".

Esteio está chegando.
É a parada internacional dos nossos produtos.

Ali mostramos competência e qualidade.

Ali encontramos as últimas novidades dos outros setores de produção.

Ali encontramos pessoas afeitas ao nosso coração.

Perdê-la é perder...

A Diretoria da FEDERACITE esmerou-se para oferecer a ti, Citeano, a melhor programação.

A alta qualificação das pessoas palestrantes e a oportunidade dos temas confirmam a assertiva.

As Propriedades Citeanas de Ponta têm se contituído em novas atrações.

A presença do amigo é importante para nós e para ti.

Adelgaça o pingão; prepara os fiambres para dar-de-rédea rumo à maior Festa do Pago.

O Palanque da FEDERACITE aguarda as rédeas do teu pingão.

Forte abraço.

Getúlio Marcantonio

DEPARTAMENTO TÉCNICO

CITE 14

O Engenheiro Agrônomo Ricardo Avancini Tróis, diretor do Departamento Técnico da FEDERACITE, dia 20 de julho efetuou palestra sobre Pastoreio Rotativo Racional para os presidentes dos CITES da 6ª região, reunião realizada

no CITE 108 de Formigueiro na Fazenda Marca Estrela.

Ainda em julho, dia 23, Ricardo participou no painel sobre os resultados de produção do pastoreio rotativo no III Simpósio sobre Produção de Carne, em Rio Pardo.

O CITE 14, de São Viente do Sul, organizou viagem Técnica/Turística a Buenos Aires de 31 de julho a 5 de agosto. Desse período, dois dias foram dedicados a participação na Feira de Palermo. Cumprimentos e votos de novas empreitadas.

OS CITEs PERDEM FETTER

Faleceu em 2 de julho último, na cidade de Pelotas, o Engº Agrº Adolpho Antônio Fetter.

Fetter fora destacado Secretário Estadual da Agricultura e Vice-prefeito de Pelotas.

Produtor modelo e líder rural nato.

Merceu a Medalha "Assis

Brasil" pela alta produtividade de seu estabelecimento rural, além de outros tantos títulos beneméritos.

Integrante e sócio fundador do CITE 55 de Pelotas, duas vezes escolhido CITE do ANO.

Fetter era companheiro certo das viagens e dias-de-campo promovidos pela FEDERACITE, sempre na

companhia de sua dedicada esposa D. Olenca.

A Granja S. José, de sua propriedade, foi escolhida pela Diretoria da FEDERACITE como propriedade CITEANA de Ponta.

Além de netos, deixa os filhos - Dep. Federal Fetter Jr. e a médica Eliane Fetter Nunes.

Expediente

O CITEANO é o órgão de divulgação da Federação dos Clubes de Integração e Troca de Experiências - FEDERACITE

Parque de Exposições Assis
Brasil - BR 116 Km 13
Tel. (51) 473.4981

CEP 93270-000 - Esteio - RS
CGC 91.698.530/0001-00

DIRETORIA

Presidente: Getúlio Marcantônio
1º Vice-Presidente: Delfino Beck Barbosa
2º Vice-Presidente: Aristeu Gil Alves
1º Secretário: Joal de Azambuja Rosa
2º Secretário: Henrique Orlandi Júnior
1º Tesoureiro: Willy Santarosa
2º Tesoureiro: Antônio Carlos K. Macedo

CONSELHO FISCAL

José Carlos Ferreira Tróis
Artênio Celestino Alves

SUPLENTE DO CONSELHO FISCAL

João Salvador Souza Jardim
Aino Vitor Ávila Jaques
João Rubens de Almeida

DEPARTAMENTOS

Técnico:
Rosa Maria Jardim Carvalho, Ricardo Avancini Tróis, José Mauro Cachapuz

O CITEANO

Responsável: Nilceu da Silva

Departamento Jovem:

José Antônio Jardim Silveira

Secretário Executivo:

Danilo Borba

Jornalista:

Paula Coutinho - Mtb 8539

PROGRAMA PECUÁRIA DE ELITE

Porto Alegre, 09 de julho de 2002.

Prezado amigo Citeano,

Sendo do conhecimento da diretoria da FEDERACITE nas pessoas do Sr. Presidente (Getúlio Marcantônio) e Sr. Diretor Técnico (Ricardo Tróis), e agora você, por meio deste instrumento, o **Programa Pecuária de Elite**, o qual é uma ação conjunta entre a Roullier e a Dow AgroSciences, que visa ajudar os produtores e aumentar os índices de produtividades da pecuária do RS.

Dados estatísticos do IBGE mostram que os **campos nativos** (CN) do RS vêm diminuindo sua participação no quadro de utilização das terras ao longo dos anos, decorrentes principalmente do aumento de áreas de lavouras. Na década de 80, o RS tinha aproximadamente 16 milhões de hectares de CN e hoje estima-se que haja apenas cerca de 10,5 milhões de hectares. Além disso, pode-se dizer que grande parte deste importante recurso natural encontra-se degradado ou em avançado processo de degradação, fruto principalmente das tradicionais explorações de caráter extrativista ao longo de muitas gerações e dos constantes e sucessivos equívocos de manejo.

Como resultado, os **campos nativos** apresentam uma progressiva diminuição das espécies de valor forrageiro e nutricional, e um acréscimo significativo de espécies indesejáveis (alecrim, carqueja, caraguatá, chirca, mio-mio, tojo, etc...), ocasionando uma baixa capacidade de suporte devido a competição dessas invasoras e pela não recuperação da fertilidade de seus solos. Como consequência disto, temos níveis de produção de carne, leite e lã.

Por outro lado, há uma grande preocupação em aumentar estes índices para atender as necessidades econômicas dos pecuaristas bem como às pressões que a sociedade impõe pelo máximo aproveitamento das propriedades rurais.

Em função desta necessidade criou-se o **Programa Pecuária de Elite**, o qual tem em sua essência a proposta de **recuperar o potencial produtivo das pastagens nativas do RS** que eventualmente estejam nas condições acima descritas, **através de limpezas e adubações** de maneira organizada, planejada e com soluções que não agriam o ambiente.

Sabemos entretanto, que somente este primeiro passo não é suficiente para mantermos um ecossistema de pastagens naturais produzindo de maneira sustentável. Por isso, o Programa prevê uma continuidade de ações a fim de colaborar no sentido de se realizar um manejo solo-planta-animal adequado respeitando o dinamismo dos ecossistemas. Isso é perfeitamente possível, pois contamos com uma linha de soluções que vem exatamente ao encontro das necessidades dos produtores e com uma equipe de Engenheiros Agrônomos a campo que estão preparados para realizar este tipo de prestação de serviços ao produtor.

Assim, nos colocamos a disposição de todos para maiores esclarecimentos.

Saudações

Thiago Stella de Freitas

Eng^o. Agrônomo, M.Sc.

Roullier Brasil Ltda

51-9963.6958

thiago@roullier.com.br

Fernando Hofmeister Kersting

Eng^o. Agrônomo

Dow AgroSciences

51-9975.4585

fhkersting@dow.com

PROGRAMA PECUÁRIA DE ELITE

PARQUE DE EXPOSIÇÕES ASSIS BRASIL - BR 116 - Km 13
 TEL. (51) 473.4981 - CEP 93 270-000 - ESTEIO - RS

FEDERAÇÃO DOS CLUBES DE INTEGRAÇÃO E TROCA DE EXPERIÊNCIAS - FEDERACITE

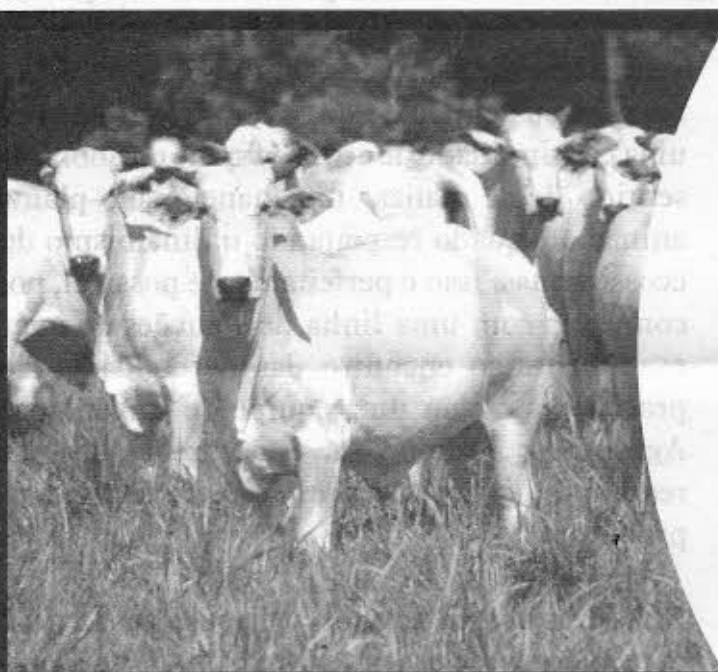

**COM TURBO,
 O PASTO RENOVA E
 O GADO ENGORDA.**

Serrana
Turbo
 pastagem

Serrana
 FERTILIZANTES
 Ao lado de quem produz



Foscálcio[®]

A melhor fonte de Fósforo
 para sua criação

Serrana
 NUTRIÇÃO ANIMAL

SERRANA NUTRIÇÃO ANIMAL - REGIONAL PORTO ALEGRE

Telefone : 51.3374-4501 Tel/Fax 51.3358-8816